

KITAMI INSTITUTE OF TECHNOLOGY

CIRCLE INTRODUCTION

● 2020 サークル紹介 ●



令和2年(2020)

北見工業大学

KITAMI INSTITUTE OF
TECHNOLOGY

体育系サークル紹介

スキー部

Web						
活動内容	冬季 火,土(午後) : スラローム 水,金,土(午前) : ジャイアントスラローム その他 : フリースキー SAJ 公認級別・ブライズテスト・準指導員受験					
成績	SAJ、FIS 公認大会出場					
部員数	10人	初心者数	3人			
活動場所	ノーザンアークスキー場 若松市民スキー場					
活動時間	平日 : 18時30分～21時00分 休日 : 9時～11時30分 (場合によっては13時00分～15時00分も)					
年間費用	部費	-円	遠征費	-円	連盟等加盟費	7000円
	その他	用具を揃えるのに多少金額が掛かります。 大会に参加する場合にも登録料が必要になります。				
入部方法	記載されている連絡先にメールか電話をして指示に従ってください。					

部 長	氏名	平林 良	学科	地域未来デザイン工学科	学年	4
	電話	080-3265-0515	メール	necro_fantasia_97@yahoo.co.jp		
顧問教員	氏名		学科			
連絡先	氏名	部長に同じ	学科		学年	
	電話		メール			

ス キ ー 部

初心者も経験者も大歓迎です。

少しでも興味がある方はぜひとも連絡よろしくお願いします！



柔道部

Web						
活動内容	初心者の方には受け身などの基礎から教えています ・打ち込み ・乱取り（試合練習） ・筋トレ など 初心者、経験者、男女問わず募集中!!					
成績	特になし					
部員数	5人	初心者数	0人			
活動場所	北見工業大学 武道場					
活動時間	火・木曜日 18:30～20:00 程度					
年間費用	部費	0円	遠征費	0円	連盟等加盟費	7,600円
	その他					
入部方法	・部長にメールをする。（電話は出られないことが多いので） ・練習日に武道館に行く。					

部 長	氏名	松下 和樹	学科	地球環境工学科	学年	3年
	電話	090-2427-1174	メール	kitaio1515@gmail.com		
顧問教員	氏名	原田 建治	学科	情報デザイン・コミュニケーション工学コース		
連 絡 先	氏名	部長に同じ	学科		学年	
	電話		メール			

柔 道 部

こんにちは!! 柔道部です!



自分たちは週に2回程度練習しています

「初心者だから今更始めても練習について行けな
いだろうな…」とか思っている方

気にしないでください

部長もほとんど初心者のようなものです!

(他の部員はしっかりとした経験者なので 丁寧
に教えてくれますよ)

なので、気軽に気楽に見学に来てください!

もちろん経験者も大歓迎!!

部員一同ゆる～く活動しているので

少しでも柔道に興味を持っている方は経験者、

初心者、男女問わず

ぜひ、体験に来てください!

そして気に入ったら入部してください!!

トランポリン競技部

Web	http:twitter.com/kit_trampoline			
活動内容	大会に向けた練習 地域のトランポリンクラブとの合同練習 強化練習			
成績	2019 年度 全道インカレ 男子 A クラス 1 位～3 位、6 位 男子 B クラス 2 位～6 位 女子 B クラス 1 位 3 位 5 位 シンクロナイズド男子 1 位～3 位 全日本インカレ B クラス団体 3 位 C クラス団体 2 位			
部員数	男子 39 人 女子 11 人	初心者数	全員	
活動場所	第 2 体育館			
活動時間	週 4 日 平日 2 時間半 休日 2 時間			
年間費用	部費	4000 円/半年	遠征費 5 万円～	連盟等加盟費 約 5000 円
	その他	大会が開催される場所によって遠征費は上下します。		
入部方法	体育館に来て「入部します。」の一言。			

部 長	氏名	岡本 稀一	学科	地域環境工学科	学年	3
	電話	080-8526-7969	メール	flumpool718@icloud.com		
顧問教員	氏名	吉田 裕	学科	機械知能・生体工学		
連絡先	氏名	部長に同じ	学科		学年	
	電話		メール			

トランポリン競技部



こんにちは。トランポリン競技部です。

部員全員が、大学からトランポリンを始めた！という人たちなので、未経験者大歓迎です。

女子部員もたくさんいるので、女子の皆さんも気軽に跳びに来てみてください！

卓球部

Web	http://kitttc.xxxxxxx.jp/		
活動内容	練習・大会参加 大会運営・大会運営の手伝い OB会・新入生歓迎会 等		
成績	春季学生大会 男子団体2部リーグ4位 秋季学生大会 男子団体2部リーグ2位		
部員数	約40人	初心者数	0人
活動場所	第一体育館2階卓球場		
活動時間	第一体育館2階卓球場にて 月～金 17:00～ 土日 14:00～		
年間費用	部費	-円	遠征費 17000円 連盟等加盟費 6500円
	その他	部費は集めないが、ボール等を買う時に臨時でお金を集める予定 北見周辺の大会参加費も実費	
入部方法	部長へ連絡するか、卓球場に見学しにきてください！		

部 長	氏名	岡 宏樹	学科	地域未来デザイン工学科	学年	3年
	電話	090-6219-6941	メール	f1812200400@std.kitami-it.ac.jp		
顧問教員	氏名	戸澤 隆広	学科	共通講座		
連絡先	氏名	部長に同じ	学科	部長に同じ	学年	
	電話	部長に同じ	メール	部長に同じ		

卓 球 部

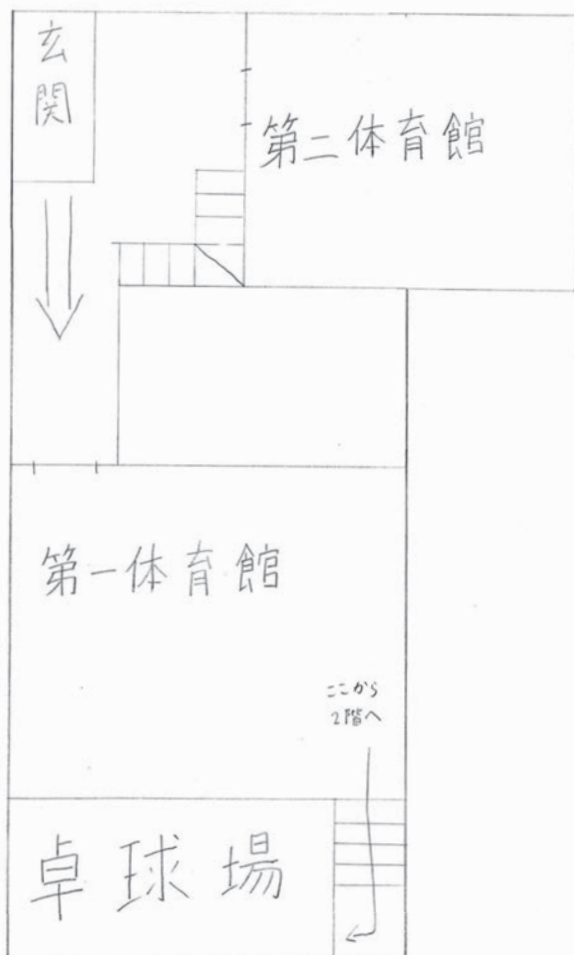

わかりにくい場所にあります。地図を参考にしてください。

男子バスケットボール部

Web						
活動内容	週2、3回ほど活動。年2回ほど大会出場					
成績	特になし					
部員数	25人	初心者数	3人			
活動場所	第1・2体育館					
活動時間	部員の集まれる時間を目処に活動（月ごとに変更）					
年間費用	部費	-円	遠征費	-円	連盟等加盟費	-円
	その他 大会等で必要					
入部方法	部長まで連絡するか、直接練習に来ていただいてもかまいません。					

部 長	氏名	合田 純平	学科	地域未来デザイン工学科	学年	3
	電話	090-4875-9111	メール	noucome.634@icloud.com		
顧問教員	氏名	早川 吉彦	学科	機械知能・生体工学コース		
連 絡 先	氏名	部長に同じ	学科		学年	
	電話		メール			

男子バスケットボール部



初心者、経験者大歓迎です！！

ぜひ気軽に練習見学来てください

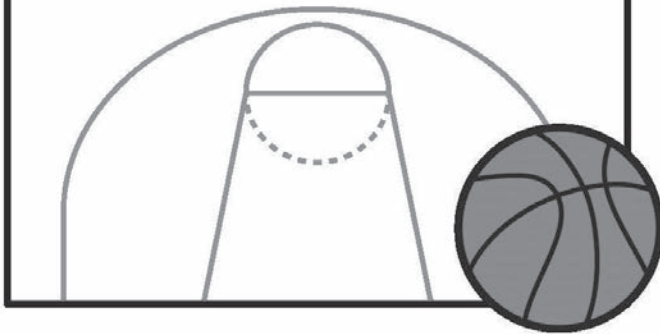

男子バレーボール部

Web				
活動内容	主に春季大会、秋季大会で4部上位に入ることを目標に週3～4回練習をしています。北見市内の大会にも参加します。			
成績	春季大会 4部2位 入れ替え戦 敗退 秋季大会 4部4位 入れ替え戦 敗退			
部員数	選手 11人	マネージャー 1人	計 12人	初心者数 3人
活動場所	体育館			
活動時間	体育館入り口に練習する曜日と時間が書いてあります。分からない人は下記の連絡先に連絡してきて下さい。			
年間費用	部費	0円	遠征費	20,000円
	その他	連盟等加盟費 5,580円 部費が0円のため北見市内の大会に参加するときにかかる大会参加費がその場で、割り勘で集めるのでよろしくお願ひします。(目安 3000円÷人数) ※東北海道6人制バレーボール選手権大会のみおおよそ7000円÷人数 おおよその金額なので変わることがあります。		
入部方法	下記の連絡先に連絡するか、練習日程を確認して練習時間に見学に来てください。			

部長	氏名	宮永 和希	学科	機械知能生体工学コース	学年	3
	電話	09066916469	メール	Kazuki.baby.try@icloud.com		
顧問教員	氏名	佐藤 満弘	学科	機械知能生体工学コース		
連絡先	氏名	部長に同じ	学科		学年	
	電話		メール			

男子バレーボール部 新入部員募集中!!



経験者はもちろん、初心者も大歓迎!!
現在初心者4人います！大歓迎です！
体を動かすことが好きな人、大学から
違うスポーツを始めたい人にオススメ!!
学年・経験を問わずバレーボールが好
きな人、興味がある人はぜひ一度体育
館まで見学に来てください。

マネージャーも募集してます!!



剣道部

Web						
活動内容	月・水・金曜日に練習しています。 練習時間は19:00~20:30です。 部員同士仲が良く、楽しく活動しています。					
成績						
部員数	12人	初心者数	2人			
活動場所	武道場					
活動時間	練習日 月・水・金曜日（皆が来れる日のみ） 練習時間 19:00~20:30					
年間費用	部費	1000円	遠征費	-円	連盟等加盟費	5000円
	その他	遠征費は各大会によって異なります。				
入部方法	活動していない時もあるので、部長にメールを送ってください。 練習日での稽古や、見学の連絡をします。 その時に入部手続きができます。					

部 長	氏名	林 幸春	学科	地球環境工学科	学年	3
	電話	080-8211-9266	メール	3water.yke@gmail.com		
顧問教員	氏名	春木 有亮	学科	基礎教育		
連 絡 先	氏名	部長に同じ	学科		学年	
	電話		メール			

剣道部

入部お待ちしております！



サッカー部

Web			
活動内容	土日を含めて週2～3回の活動を予定しています。 冬など、雪が積もっている時期のグラウンドが使えないとき、人数が集まらないときは、体育館を利用してフットサルを行っています。		
成績	特になし		
部員数	約40人	初心者数	毎年数人
活動場所	グラウンド・第一体育館		
活動時間	平日：だいたい16:00～19:00 土日：午前中から昼までを予定しています。		
年間費用	部費	5,000円	遠征費 状況次第
	その他	連盟等加盟費 約10,000円 部費は5,000円です。 大会などに出る場合は遠征費や連盟等加盟費がかかりますが、参加不参加は基本的に部員全員で話し合ってから決定します。 また、上記の連盟等加盟費はおおよその費用です。	
入部方法	経験者・初心者、男女問わずに誰でも歓迎します！上記の時間で活動していると思うので、参加せずに見学だけでも大丈夫です！ 興味がある人は部長の小川まで連絡をお願いします。		

部 長	氏名	小川 家康	学科	先端材料物質工学科	学年	3
	電話	080-5838-4097	メール	leyasu_o@ezweb.ne.jp		
顧問教員	氏名	駒井 克昭	学科	地球環境工学科 環境防災工学コース		
連 絡 先	氏名	部長に同じ	学科		学年	
	電話		メール			

サッカー部



弓道部

Web	http://kitkyudo.hatenablog.com/				
活動内容	7月、10月に行われる大きな大会に向けて日々練習を行っています。 大学内の弓道場で練習しています。 経験者が多いですが、初心者でも最初から教えるので安心して参加できます。 他大学との交流やイベントもたくさんあります。				
成績	北海道地区大学体育大会 男子団体 準優勝 全道学生弓道争覇戦男子I部リーグ 残留				
部員数	21人	初心者数	9人		
活動場所	学内弓道場				
活動時間	平日 16:30～19:00 自主練習 21:00まで 休日、祝日 9:00～12:00 日曜日休み				
年間費用	部費	10,000円	遠征費 その都度	連盟等加盟費	2,600円
	その他	地方大会参加費 : その都度			
入部方法	部長のメールに送っていただくか、直接学内弓道場に来ていただければ、 入部手続きできます				

部 長	氏名	新出 航大	学科	地球環境工学科	学年	3年
	電話	080-1884-3839	メール	kotaaa129@gmail.com		
顧問教員	氏名	柴野 純一	学科	機械知能・生体工学コース		
連 絡 先	氏名	部長に同じ	学科		学年	
	電話		メール			

弓道部



初心者から経験者まで誰でも歓迎
しています!!
高校の部活動とは違い自由度が高
いです。
気になった方はぜひ弓道場にお越
しください!

バドミントン部

Web						
活動内容	<p>基礎打ち→ノック or パターン練習→ゲーム</p> <p>人数や大会直前の場合、多少練習メニューを変更しますが基本的にこのような流れで練習を行います。</p>					
成績	<p><主な大会></p> <p>4月 北海道学生バドミントン春リーグ 9月 北海道学生バドミントン秋リーグ 11月 北海道学生バドミントン会長杯 12月 北海道学生バドミントン新人戦大会</p>					
部員数	48人	初心者数	約15人			
活動場所	北見工業大学第1・第2体育館					
活動時間	<p>週4、5日(平日2、3日、休日2日)</p> <p>平日の時間：16時～18時半、18時半～21時</p> <p>土日の時間：11時～13時半(基本的に昼の時間帯)</p> <p>※時期により時間の変更有(その都度連絡します)</p>					
年間費用	部費	10000円	遠征費	-円	連盟等加盟費	-円
	その他	遠征費、連盟等加盟費は出場する大会によります。				
入部方法	活動時間に直接体育館に来てもらう、または、下記のメールアドレスに連絡をください。					

部長	氏名	大友 康輔	学科	地球環境工学科	学年	3
	電話	080-9255-5791	メール	Kitamiko_hokkaido_bad_fedn@yahoo.co.jp		
顧問教員	氏名	佐藤 満弘	学科	機械知能・生体工学コース		
連絡先	氏名	部長に同じ	学科		学年	
	電話		メール			

バドミントン部

男女問わず初心者経験者大歓迎！！

バドミントンに興味がある人
大学から始めたい人
実際にバドミントンしたい人
どの部活に入るか悩んでいる人 etc.

道具が無くても見学OK！
悩んでいる人はぜひ見学・体験に来てください！
困っていたら優しい先輩方が対応します！！



サイクリング部

Web	https://twitter.com/kit_cyclingclub 他、Facebook 等あります！		
活動内容	<p>日帰り、宿泊問わず北海道の名所や雄大な景色を求めてサイクリングや旅をします。その他にもキャンプやBBQ、ワカサギ釣りやスキー&スノボ等、自転車に関係ないアウトドア活動も行っていきます。</p> <p>また、一部ですがレースにも力を入れており、過去には北海道選抜としてツール・ド・北海道国際大会へ出場した事もあり、それを目指して日々努力しています。部員のみならず、性別問わずサポート(マネージャー)も大募集しています。</p>		
成績	<p>レース</p> <ul style="list-style-type: none"> ・エンガル・サン・ロード クリテリウム S-3 優勝、ロードレース S-3 4 位入賞 ・ニセコクラシック 70km オープンレース S-3 優勝 ・ツール・ド・北海道市民ステージレース 2nd Stage 中級 山岳ロイズ賞 3 位 ・北海道自転車競技連盟年間ポイントランキング S-3 3 位 <p>旅</p> <ul style="list-style-type: none"> ・北海道一周達成 ・道内 1000m 級峠制覇 ・自動車道標高日本一(乗鞍畳平 2702m) & 国道標高日本一(渋峠 2172m)到達 		
部員数	45 人	初心者数	30 人
活動場所	<ul style="list-style-type: none"> ・全ての走行可能な道路 ・トレーニング室(冬季メイン) 		
活動時間	<ul style="list-style-type: none"> ・基本的なサイクリングイベント 9:00~17:00 ・その他 <p>活動したい時ならいつでも</p>		

年間費用	部費	0 円	遠征費	5,000 円*1	連盟等加盟費	6,000 円*2
	その他	<p>*1:活動内容(レース主体 or サイクリング主体)や参加頻度により変化 *2:レースやる方のみ</p> <p>重要!! 自転車は各自購入することとなります。 ロードバイク:8 万~、MTB&クロスバイク:5 万~、 グラベルロード&シクロクロス:10 万~</p>				
入部方法	<p>部長宛にメールまたは電話してください</p> <p>ほぼ全員が大学から始めた初心者です!! なお自転車の購入時期は入部後の人がほとんどです。 活動に興味あれば気軽に連絡してください!!</p>					

部 長	氏名	今泉 賢斗	学科	地球環境工学科	学年	3
	電話	090-5959-0515	メール	ken0411to@icloud.com		
顧問教員	氏名	原田 康浩	学科	情報デザイン・コミュニケーション工学コース		
連絡先	氏名	部長に同じ	学科		学年	
	電話		メール			

サイクリング部



サイクリング部
部員・マネージャー
大募集！！

陸上競技部

Web	
活動内容	大会に向けた練習、各種競技会やマラソンなどへの参加 体づくり
成績	オホーツク秋季陸上競技大会 男子 100m 4 位 男子走り幅跳び 2 位 男子 1500m 8 位 男子 5000m 8 位 北海道学生陸上競技対校選手権大会参加 オホーツク選手権参加 オホーツク陸協記録会参加 等
部員数	30 人 初心者数 1 人
活動場所	夏季：東陵公園陸上競技場、学内グラウンド、体育館 2 階トレーニングルーム 冬季：体育館 2 階トレーニングルーム、体育館
活動時間	週 2～4 日 平日 16：30～18：00 土日・祝日 9：30～12：00
年間費用	部費 1000 円 遠征費 3000 円程度 の補助有 連盟等加盟費 5800 円
	その他 陸上競技場の使用量：シーズン券 3000 円 ※連盟加盟費は地区によって異なります。（大会に参加しない人は不要）
入部方法	部長に連絡するか、または練習場所に来てください。 （練習場所は変わることがあるので、まず連絡することをお勧めします。）

部 長	氏名	山岸 和矢	学科	地球環境工学科	学年	2
	電話	080-8699-3060	メール	kazu.y.sho@gmail.com		
顧問教員	氏名	川村 武	学科	電気電子工学科		
連絡先	氏名	部長に同じ	メール		学年	
	電話		メール			

陸上競技部

陸上競技部

こんにちは！陸上競技部です。

現在、陸上競技部は30人で活動しています。

経験者、初心者ともに大歓迎です！

走る・跳ぶ・投げるが好きな人っています。

興味のある人は部長まで連絡をお願いします。



硬式野球部

Web						
活動内容	<p>夏季は平日、土日は午後からグラウンドで、冬季は体育館で週 2 程度練習しています。6 月からは大会にも参加します。</p> <p>初心者、経験者問わず、どなたでも大歓迎です！バイトやサークルの掛け持ちをしても問題ありません。現在マネージャーは 4 人いますが、マネージャーの方も大募集しています！楽しく自由な大学野球を楽しんで一緒に大学生活を謳歌しませんか？</p>					
成績	<p>春季リーグ 2 部 3 位</p> <p>秋季リーグ 2 部 5 位</p>					
部員数	15人(マネージャーを除く)	初心者数	0人			
活動場所	北見工大グラウンド(冬季：体育館)					
活動時間	<p>平日放課後 できる日</p> <p>土日 13:00~17:00</p>					
年間費用	部費	-円	遠征費	-円	連盟等加盟費	-円
	その他	<p>部費、遠征費は備品等を購入したとき、遠征に行ったときに、費用を部員数で割る形になります。</p> <p>連盟加入費に関しましては、1 年生は払わなくてかまいません。</p> <p>なので、サークル加入の時点でかかる費用はなしと考えていただいて大丈夫です。</p>				
入部方法	<p>部長または部員に連絡してもらるか、練習場所に見学に来てください。</p> <p>また、硬式野球部のツイッターに連絡していただいてもかまいません。</p>					

部 長	氏名	本郷 海斗	学科	地球環境工学科	学年	3
	電話	080-4500-0643	メール			
顧問教員	氏名	有田 敏彦	学科	地域マネジメント工学コース		
連 絡 先	氏名	部長に同じ	学科		学年	
	電話		メール			

硬式野球部

入部お待ちしております！



ローンテニス部

Web	なし		
活動内容	ローンテニスとは硬式テニスのことです！ 高校のような毎日の活動ではありません。週3～4回練習や試合形式を行っています！ 大会が近くなれば実践的なメニューが多くなります。		
成績	全日本大学対抗テニス王決定試合 北海道地区予選 4部リーグ 3位 その他 北見市や周辺地域での一般大会の参加（自由） 男子 女子 ミックスで様々な賞を貰っています！		
部員数	約40人	初心者数	10人前後
活動場所	夏：全天候テニスコート、東稜公園など 冬：体育館		
活動時間	夏：週2～3回 17：00～19：00（全体練習） （ナイター使用で21：00まで可能） 冬：週2回前後 時間は平日2時間半、土日2時間半 ※上記以外でも活動することがあります		

年間費用	部費	5000円	遠征費	10000円前後	連盟等加盟費	2000円
	その他	各大会の参加費 初心者の方であればラケットなどの道具費（体験用に貸し出しはできます）				
入部方法	見学（顔合わせ）に来てくれた際に入部届をわたすのでそちらを提出してください。 または、部長まで連絡して下さい！（連絡先はサークル掲示板を確認してください）					

部 長	氏名	大堀拓磨	学科	地球環境工学科	学年	3
	電話	080-9072-6157	メール	takuma2410@icloud.com		
顧問教員	氏名	吉川 泰弘	学科	地域未来デザイン工学科		
連 絡 先	氏名	部長に同じ	学科		学年	
	電話		メール			

ローンテニス部

ローンテニスとは何か疑問に思っている人がいるかと思いますが、硬式テニスのことです。

ガチでやりたい人、初心者、マネージャーどんな人でも大歓迎です！ みんなでテニスを楽しみましょう！



女子バスケットボール部

Web	なし		
活動内容	週 2 回、体育館で活動を行っています。 先輩、後輩関係なく仲のいい部活です。 練習内容は、ドリブル練習、シュート練習、パス練習などの厳しいものではなくて、大学で軽く体を動かしたいというような方、初心者の方、経験者の方、女子の先輩が欲しい方など大歓迎です!		
成績	なし		
部員数	14 人	初心者数	5人
活動場所	体育館		
活動時間	週 2 回 曜日、時間などは体育館入口に掲載されています。 わからない人は部長に連絡ください。		
年間費用	部費	-円	遠征費 大会による
	連盟等加盟費	-円	
	その他	大会や練習試合などで遠征があります。	
入部方法	以下の部長の連絡先に電話やメールしてください。 見学だけでも OK です!		

部 長	氏名	小野 萌花	学科	地球環境工学科	学年	2
	電話	080-9251-0144	メール	f1912100421@std.kitami-it.ac.jp		
顧問教員	氏名	南 尚嗣	学科	環境防災工学コース		
連 絡 先	氏名	部長に同じ	学科		学年	
	電話		メール			

女子バスケットボール部 部員大募集!!!

みんなで一緒にバスケしましょう!
初心者・経験者問わず大歓迎!
気になる方はとりあえず
体育館へ!



航空部

Web						
活動内容	<p>航空部は北見という自然豊かな地でグライダーの操縦免許を習得することを目的とした部活動です。</p> <p>それだけではなくグライダーの解体、ウインチ曳航の機器のメンテナンスなどを部員たちで行うので自然と工学部としての基本的な知識が身につきます。</p> <p>空を飛んでみたい人、雄大な北見の景色を上から見下ろしたい人、将来航空系や機械系の職に就きたい人、航空部に少しでも興味を持ってくれた人どんどん募集しています！</p>					
成績	ソロフライト訓練開始者 2 名					
部員数	27 人	初心者数	27 人			
活動場所	北見地区農道離着陸場					
活動時間	4 月から 12 月上旬までの土日祝日 8 時から日没まで					
年間費用	部費	-円	遠征費	-円	連盟等加盟費	10000円
	その他	ウインチ曳航：1500 円 飛行機曳航：4500 円 ガソリン代月 800 円程度				
入部方法	下記の連絡先まで連絡ください。					

部 長	氏名	宮澤 鷹介	学科	地域未来デザイン工学科	学年	3
	電話	080-2970-0400	メール	Kitamiasc@gmail.com		
顧問教員	氏名	有田 敏彦	学科	地域マネジメント工学コース		
連 絡 先	氏名	部長と同じ	学科		学年	
	電話		メール			

航 空 部



パイロットになりたい人あつまれ。

航空機の整備をしたい人あつまれ。

軟式野球部

Web	Twitter (@kit_baseball)					
活動内容	<p>大学でもちょっと野球を気軽にやってみたい人。 練習だけでなく試合もしてみたい人。大歓迎！！ 野球を楽しむことが一番で、きつい練習などありません！ マネージャーも募集してます。</p> <p>一緒に野球しようぜ！</p>					
成績	令和元年度北見市杯 優勝					
部員数	6人	初心者数	2人			
活動場所	夏季：グラウンド 冬季：体育館					
活動時間	夏季：土曜 10時から 12時半まで 冬季：体育館割り当て次第					
年間費用	部費	5000円	遠征費	-円	連盟等加盟費	-円
	その他	連盟参加費は部費から。 新入部員はユニフォーム代（6000円）費を別に集金します。				
入部方法	部長又は部員に連絡。 活動時にグラウンド、体育館に来てください。					

部 長	氏名	渋谷 樹生	学科	地球環境工学科	学年	2
	電話	080-6085-6315	メール	f1910100871@std.kitami-it.ac.jp		
顧問教員	氏名	嶋島史之	学科	基礎教育		
連絡先	氏名	部長に同じ	学科		学年	
	電話		メール			

軟式野球部

経験者も未経験者も関係なく一緒に楽しく野球しましょう！
ぜひ一度遊びに来てください



**土曜日10時にグラウンドで
待ってます！！！！！！**

カーリング部

Web	http://kitcc.wiki.fc2.com/		
活動内容	<p>夏は体育館で陸トレ、またはアドヴィックス常呂カーリングホールへ行き、シーズン以外でもカーリングをしています。</p> <p>冬になるとカーリングシーズンに入り、北見市内の河西建設カーリングホールで基本的に練習をしています。</p> <p>入部しているほぼすべての人が大学からカーリングを始めています。</p> <p>一緒にカーリングをしてみませんか？</p>		
成績	<ul style="list-style-type: none"> ・第36回全農日本カーリング選手権大会 男子の部 5位 ・第27回北海道ジュニアカーリング選手権大会 男子の部 4位 7位 ・第10回全日本大学カーリング選手権大会 女子の部 2位 ・第40回NHK杯カーリング選手権大会 女子の部 3位 		
部員数	51人	初心者数	14人
活動場所	<p>体育館</p> <p>アドヴィックス常呂カーリングホール、河西建設カーリングホール</p>		
活動時間	<p>16:30~19:00、19:00~21:00のどちらかで週3回の体育館練習。</p> <p>氷上練習はその都度時間が異なります。</p>		

年間費用	部費	16000円予定	遠征費	未定	連盟等加盟費	6000円
	その他	その他、詳しい年間費用は別途説明いたします。				
入部方法	<p>下記の部長に連絡 顔合わせ会の参加 体育館練習の見学</p> <p>入部お待ちしております。</p>					

部長	氏名	小泉 雄一	学科	地球環境工学科	学年	3
	電話	080-1978-7968	メール	koizumi110619@icloud.com		
顧問教員	氏名	柳 等	学科	共通講座		
連絡先	氏名	部長に同じ	学科		学年	
	電話		メール			

カーリング部

入部
お待ちしております！

山岳部

Web	https://sites.google.com/view/kitwall		
活動内容	<p>週 1 回の部会で計画、準備、反省をする。</p> <ul style="list-style-type: none"> ・登山部門 日帰り テント泊 縦走 バックカントリー 仁頃山清掃登山 ・クライミング部門 ホルダリング ロッククライミング スラックライン クライミング部門の管理する「きつとうお〜る」の運営 「学園祭」や「きたみワッカマツリ」などイベントでのクライミングウォール作り、運営 ・全体 ゲレンデスキー 		
成績	<p>5月 雌阿寒岳 6月 雄阿寒岳 学園祭(露店、クライミングウォール運営) TOYOTA DREAM FAIR 7月 十勝岳 仁頃山清掃登山 8月 きたみワッカマツリ 9月 利尻岳 11月 雌阿寒岳 西別岳 藻琴山 1月 富良野スキー 三段山バックカントリー</p>		
部員数	34人	初心者数	30人
活動場所	北海道		
活動時間	<p>部会(全体) 月1回 18:00~ 第一火曜日 (登山部門) 週1回 18:00~ 火曜日 (クライミング部門) 月1回 18:00~ 第一火曜日</p> <p>登山 月1回(日帰りまたは泊り) クライミング 週1回</p>		
年間費用	部費 半年 2000円 遠征費 -円 連盟等加盟費 4600円		
	<p>山岳保険が年 4600円(クライミングのみの場合 年 3200円) 遠征費 各々負担</p> <p>その他 個人装備代(登山部門) 必要最低限 ザック、雨具、登山靴</p>		
入部方法	<p>下記の連絡先に連絡してください。(Twitter, Facebook も可) 部会や説明会で入部届を渡します。</p> <p>登山部門とクライミング部門の2部門あります。主に登山部門は屋外、クライミング部門は屋内です。もちろん片方の入部でも構いません!お気軽にご連絡ください。</p>		

部 長	氏名	佐々木 匠	学科	地球環境工学科	学年	3
	電話	070-1146-1103	メール	kitamikoudaisangakubu@yahoo.co.jp		
顧問教員	氏名	原田 康浩	学科	情報デザイン・コミュニケーション工学コース		
連絡先	氏名	部長に同じ	学科		学年	
	電話		メール			

山 岳 部



北見工業大学 山岳部



- 登山部門とクライミング部門があります。
(片方だけの入部も可能です。)
- 道内の山に月に一回ほど登山に行っています。
- クライミングジムの製作・運営をしています。↓

メール：kitamikoudaisangakubu@yahoo.co.jp

Twitter：[@kit_alpineclub](https://twitter.com/kit_alpineclub)

部会：毎週 火曜日18:15からB213教室等で実施



ソフトテニス部

Web						
活動内容	<p>ソフトテニスをやりたい人、ずっとやっていた人、どんな人でも大歓迎です！</p> <p>夏は外のコート、冬は体育館でやっています。 練習自体は厳しくないなのでどんな人でも楽しめます！</p> <p>大会もたくさんあるので、がっつりやりたい人にもオススメです！</p>					
成績						
部員数	20人	初心者数	5人			
活動場所	<p>夏：工大テニスコート、東陵運動公園テニスコート</p> <p>冬：体育館</p>					
活動時間	<p>週2～3回</p> <p>冬は体育館割り当てによって時間が変動します</p>					
年間費用	部費	-円	遠征費	-円	連盟等加盟費	6000円
	その他	大会によってそれぞれ参加費等のお金がかかります				
入部方法	<p>下記の連絡先に連絡してください！</p> <p>それか見学に来て、伝えてもらっても大丈夫です！</p>					

部長	氏名	村上 輝	学科	地球環境工学科	学年	3
	電話	080-5725-7810	メール	kurukaru-kaminoke610@ezweb.ne.jp		
顧問教員	氏名	鳴島 史之	学科	基礎教育		
連絡先	氏名	部長に同じ	学科		学年	
	電話		メール			

連絡お待ちしております！！

活動場所

夏：工大テニスコート

冬：体育館



ワンダーフォーゲル同好会

Web						
活動内容	このサークルは、バーベキュー、ドライブ、キャンプ、登山、ワカサギ釣りなどのアウトドアアクティビティーを中心としたさまざまな活動を行っています。北海道やオホーツクを満喫したいと思っている人はぜひ、入部をお待ちしております。ワンダーフォーゲル同好会に入部を考えている人や詳しい情報を知りたい方は、お気軽にご連絡ください。					
成績						
部員数	76人	初心者数	76人			
活動場所	北海道内					
活動時間	活動によって異なります					
年間費用	部費	-円	遠征費	-円	連盟等加盟費	-円
	その他 費用は活動ごとに参加者から徴収します					
入部方法	部長宛てに直接ご連絡ください					

部 長	氏名	中田 真輔	学科	地域未来デザイン工学科	学年	2年
	電話	090-8154-7070	メール	Manatee23s@gmail.com		
顧問教員	氏名	鈴木 範男	学科	基礎教育		
連 絡 先	氏名		学科		学年	
	電話		メール			



ダンス同好会

Web						
活動内容	6月 北見工業大学学祭 ダンスショー 北見ぼんちまつり ダンスショー 10月 帯広畜産大学学祭・東京農業大学オホーツクキャンパス収穫祭 ダンスショー参加 11月 道東5大学イベント TRY!!!! その他地域のイベントやダンスバトルに数多く参加しています！					
成績	2019年 北見ぼんちまつりダンスコンテスト準優勝 (Hiphop) 学年最強道東予選優勝 (Lock)					
部員数	30人	初心者数	ほぼ全員！			
活動場所	C棟2階・体育館・武道場・アトリウム・楽しいところ					
活動時間	好きなときにすきなだけ！					
年間費用	部費	0円	遠征費	0円	連盟等加盟費	0円
	その他	活動ごとに参加者から集めるシステム				
入部方法	C棟2階へGo! TwitterからのDM・部長へのメールもOK! 優しい先輩ばかりなのでジャンジャン声かけてください！					

部長	氏名	阿部 優希	学科	地域未来デザイン工学科	学年	3
	電話	080-2650-6340	メール	f1812200501@std.kitami-it.ac.jp		
顧問教員	氏名	春木 有亮	学科	基礎教育		
連絡先	氏名	部長に同じ	学科		学年	
	電話		メール			

ダンス同好会

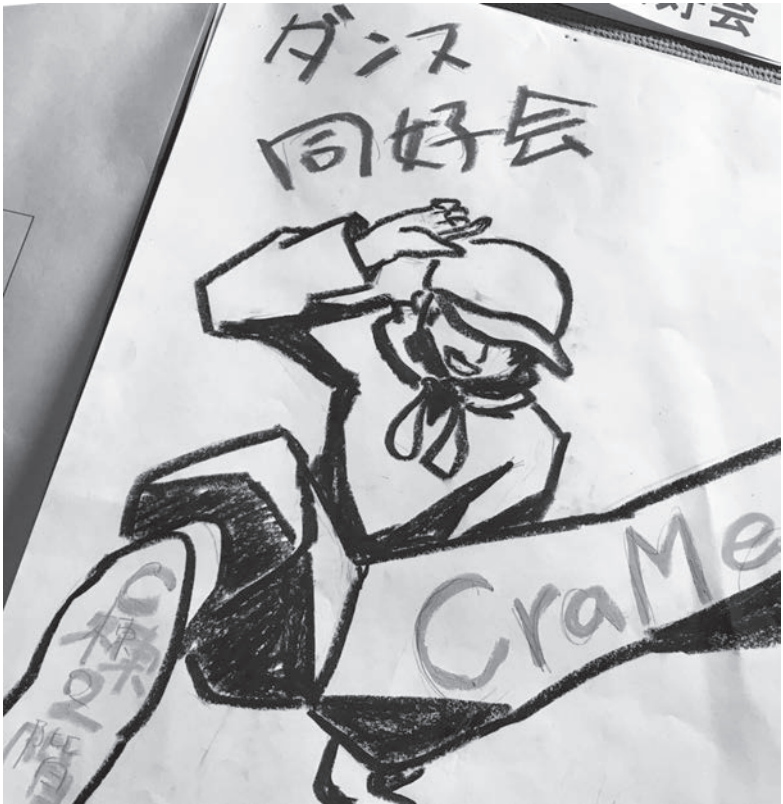

ASC(アクティブ・スポーツ・クラブ)

Web						
活動内容	様々な室内競技を行う部活になっています。昨年はバスケットボールとフットサルをメインにやっていたので、その2つに興味があって、やりたいと思う人にはびったりの部活だと思えます。やる競技が決まったらガンガン試合をするといった内容となっています。					
成績	大会等には特に出場していないためなしです。					
部員数	30人ほど	初心者数	競技によって変わります			
活動場所	主に第一体育館です					
活動時間	週3日で2時間から2時間半です					
年間費用	部費	0円	遠征費	0円	連盟等加盟費	0円
	その他 特にありません					
入部方法	部長とラインを交換					

部 長	氏名	稲垣 満帆	学科	機械知能・生体工学コース	学年	3年
	電話	080-6947-7862	メール	mitsuho911@icloud.com		
顧問教員	氏名	升井 洋志	学科	情報		
連絡先	氏名	稲垣 満帆	学科	機械知能・生体工学コース	学年	3年
	電話	上に同じ	メール	上に同じ		

大学で運動不足になりたくないな…
かといって部活をガチでやるのもな
…

かるーく行きたい時だけ参加して運動
できるサークルないかな…

と思ってる人は是非遊びに来てみ
てください！！！！

やりたい球技をみんなで気軽に楽し
くやっています！！

とりあえずお友達を連れて一度遊び
にきてね！！お待ちしてま
す！！！！

スノーボード同好会

Web	Twitter @KIT_SnowBoard					
活動内容	<p>冬にスノーボードをする。</p> <p>北海道ならではのパウダースノーを全力で楽しみます！</p> <p>グラトリ、カービング、キッカーなんでも挑戦可能です！</p> <p>最初から上手い人なんていないから安心して！</p>					
成績	<p>基本的にこれまで大会の出場歴はないです！</p> <p>ただ今後出場していきたいという思いはあります！</p> <p>SAJ スノーボード検定も取ることができます！</p>					
部員数	65人	初心者数	60人			
活動場所	<p>ノーザンアークリゾートスキー場（大学から車で10分）</p> <p>富良野スキー場（大学から3時間半）1,2年生がリフト無料のため行く人が多いです。</p>					
活動時間	<p>平日は空いた授業の合間に行く人が多いです！</p> <p>土日も多いです！</p>					
年間費用	部費	0円	遠征費	5000円位	連盟等加盟費	0円
	その他	<p>基本的には自分で買うスノーボード一式のみです！</p> <p>案外安くて20000くらいからでも揃えます！</p>				
入部方法	<p>なんらかの手段で伝えてもらえれば入れます。</p> <p>Twitterでも電話でもメールでも</p>					

部長	氏名	伊藤 稜馬	学科	地域未来デザイン工学科	学年	4
	電話	080-1869-7584	メール	ryoma.i0326@icloud.com		
顧問教員	氏名	升井 洋志	学科	情報		
連絡先	氏名		学科		学年	
	電話		メール			

スノーボード同好会

スノーボード サークル

KIT SB

部費 0円(道具代のみ)

活動期間 基本的に冬

Twitter @KIT_SnowBoard

ハマる人続出中



男女バレーボール同好会

Web	https://twitter.com/kit_mixvolley					
活動内容	基本的に週3回、初心者・経験者、男・女問わず活動しています。また顧問の春木有亮先生にも参加していただいて仲良くサークル内でバレーボールの試合をして楽しんでいます。					
成績	現在大会などへの参加はしていません。					
部員数	40人	初心者数	30人			
活動場所	体育館					
活動時間	基本的に週3回 曜日や時間等の詳細は体育館に貼付されている体育館割り当て表、もしくは上記 Web の Twitter にアクセスして参照してください。					
年間費用	部費	0円	遠征費	0円	連盟等加盟費	0円
	その他					
入部方法	活動している時に体育館に来てください。					

部長	氏名	安藤 雄大	学科	地域未来デザイン工学科	学年	3
	電話	090-5709-3705	メール	kit_mixvolley@yahoo.co.jp		
顧問教員	氏名	春木 有亮	学科	共通講座		
連絡先	氏名	部長に同じ	学科		学年	
	電話		メール			

男女バレーボール同好会



初心者、経験者関係なし！！
わいわい楽しく
バレーボールをしませんか??

アイスホッケー部

Web						
活動内容	<p>夏季はトレーニングルームや体育館で室内ホッケーや陸トレをしています。冬季はホッケーリンクにて氷上練習をしています。また、社会人クラブや少年団との合同練習もしています。道具貸し出しもOKです。みなさんの入部をお待ちしています！</p> <p>創部してまだ短いホッケー部です！先輩たちはみんな親切で良い人たちです。未経験者多数なので誰でも大歓迎です！手取り足取り教えます！選手・マネージャーともに大募集中です。私たちと工大ホッケー部を築き上げましょう！</p>					
成績	2019 北海道フロアボール 大会（北見）出場					
部員数	11人（うち女子マネージャー3人）	初心者数	多数			
活動場所	冬季：北見市民スケートリンク、トレーニングルーム、体育館 夏季：体育館、トレーニングルーム、工大グラウンド					
活動時間	土日、13:00～15:00 見学、体験等大歓迎です。ご希望の方は部長へご連絡ください。					
年間費用	部費	5000円	遠征費	-円	連盟等加盟費	-円
	その他	別途ユニフォーム代				
入部方法	部長へ連絡してください。部の twitter アカウントへの連絡でもオッケーです。メールなどの場合は所属学科、名前を明記してください。 twitter : @kit_hockey					

部 長	氏名	成田 義樹	学科	地域未来デザイン工学科	学年	4
	電話	080-2804-5012	メール	f1712201624@std.kitami-it.ac.jp		
顧問教員	氏名	川村 彰	学科	社会環境工学科		
連絡先	氏名	部長に同じ	学科		学年	
	電話		メール			

アイスホッケー部

アイスホッケーはスピード&パワーが魅力の
「氷上の格闘技」と呼ばれるとてもカッコいい
スポーツです。

みなさんも僕たちと一緒にアイスホッケーをや
ってみませんか？



ボクシングサークル

Web						
活動内容	<p>経験者が2人で他は初心者のため、経験者2人が教えています。</p> <p>ダイエットしたい方や、強くなりたい方はボディーを殴られることを覚悟して、入部をしていただきたいです。</p>					
成績	一昨年設立したため特になし。					
部員数	13人	初心者数	11人			
活動場所	体育館					
活動時間	週に2日ほど空いた時間（今年度は水曜1時から2時半、土曜12時半から2時半）					
年間費用	部費	0円	遠征費	0円	連盟等加盟費	0円
	その他 バンテージなどは個人で購入					
入部方法	部長である伊藤 呼人（いとう よひと）地域未来デザイン工学科2年にメール、または電話をして入部希望を伝えてください。					

部 長	氏名	伊藤 呼人	学科	地域未来デザイン工学科	学年	3年
	電話	080-2844-1009	メール	yohirock701@icloud.com		
顧問教員	氏名	春木 有亮	学科	学科共通-基礎教育		
連 絡 先	氏名		学科		学年	
	電話		メール			

ボクシングサークル

あなたはスリムな体を手に入れたいですか？
Do you want a slim body?

それとも
or

強くなりたいですか？
Do you want to be strong?

どちらかに当てはまるなら
If you want to be either

ボディーをパンチされる覚悟をして
Be prepared to be punched

さあボクシングサークルへ
Join the Boxing club

Nociws

Web	http://nociws.jp					
活動内容	ロケットや人工衛星を制作して宇宙開発を行い、惑星間航行を目指します。					
成績	スペースプロープコンテスト2018 ロケット部門 優秀賞 能代宇宙イベント2019 共同実験 モデルロケット2 機打ち上げ成功					
部員数	14人	初心者数	14人			
活動場所	空き教室					
活動時間	不定					
年間費用	部費	-円	遠征費	-円	連盟等加盟費	-円
	その他	各地で行われる共同実験等に参加する場合、交通費などがかかります。				
入部方法	見学だけでも構いません。気軽に部長にご連絡ください。					

部 長	氏名	増田 侑杜	学科	地球環境工学科	学年	3
	電話	080-3914-0322	メール	kitsdproject@gmail.com		
顧問教員	氏名	高井 和紀	学科	地球環境工学科		
連 絡 先	氏名	部長に同じ	学科		学年	
	電話		メール			

N o c i w s

世界を宇宙に広げよう