

体育系サークル紹介

スキー部

Web						
活動内容	冬季 土曜日、日曜日					
成績	SAJ、FIS 公認大会出場					
部員数	15 人	初心者数	5 人			
活動場所	北見若松スキー場 ノーザンアークスキー場					
活動時間	休日：9時～11時30分（場合によっては13時00分～15時00分も） 平日：未定					
年間費用	部費	円	遠征費	円	連盟等加盟費	7000 円
	用具を揃えるのに多少金額が掛かります。 大会に参加する場合にも登録料が必要になります。 その他					
入部方法	記載されている連絡先にメールか電話をして指示に従ってください。 出来れば電話をお願いします。					

ス キ ー 部

初心者も経験者も大歓迎です。

少しでも興味がある方はぜひとも連絡よろしくお願いします！



柔道部

Web						
活動内容	初心者の方には受け身などの基礎から教えています ・打ち込み ・乱取り（試合練習） ・筋トシ など 初心者、経験者、男女問わず募集中!!					
成績	特になし					
部員数	4人	初心者数	0人			
活動場所	北見工業大学 武道館					
活動時間	火・木曜日 18:30~20:00 程度					
年間費用	部費	0円	遠征費	0円	連盟等加盟費	7,600円
	その他					
入部方法	・部長にメールをする。 ・練習日に武道館に行く。					

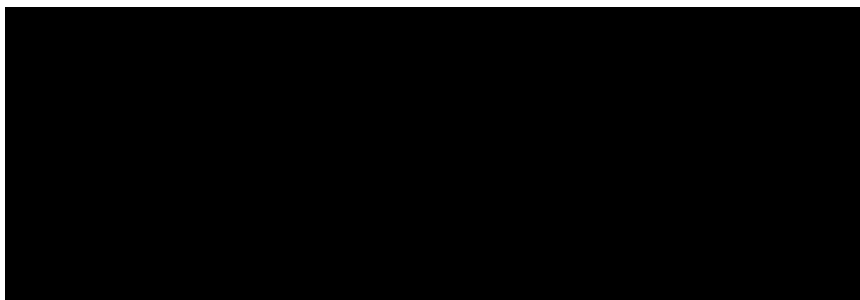

柔 道 部

こんにちは!! 柔道部です!



自分たちは週に2回程度練習しています

「初心者だから今更始めても練習について行けな
いだろうな…」とか思っている方

気にしないでください

部長もほとんど初心者のようなものです!

なので、気軽に気楽に見学に来てください!

もちろん経験者も大歓迎!!

部員一同ゆる～く活動しているので

少しでも柔道に興味を持っている方は経験者、

初心者、男女問わず

ぜひ、体験に来てください!

入部をお待ちしております!!

トランポリン競技部

Web	http:twitter.com/kit_trampoline		
活動内容	大会に向けた練習 地域のトランポリンクラブとの合同練習 強化練習		
成績	2019年度 全道インカレ 男子Aクラス 1位～3位、6位 男子Bクラス 2位～6位 女子Bクラス 1位3位5位 シンクロナイズド男子 1位～3位 全日本インカレ Bクラス団体3位 Cクラス団体2位		
部員数	32人	初心者数	全員
活動場所	第2体育館		
活動時間	週4日 平日2時間半 休日2時間 ※感染症対策の為、練習時間を75分間に短縮中。 実施日はTwitterで告知		
年間費用	部費	4000円/半年	遠征費 5万円～
	連盟等加盟費	約5000円	
	その他	大会が開催される場所によって遠征費は上下します。	
入部方法	体育館に来て「入部します。」の一言。		

トランポリン競技部



こんにちは。トランポリン競技部です。

部員全員が、大学からトランポリンを始めた！という人たちなので、未経験者大歓迎です。

女子部員もたくさんいるので、女子の皆さんも気軽に跳びに来てみてください！

卓球部

Web	http://kitttc.xxxxxxx.jp/		
活動内容	練習・大会参加 大会運営・大会運営の手伝い OB会・新入生歓迎会 等		
成績	春季学生大会 男子団体2部リーグ4位 秋季学生大会 男子団体2部リーグ2位		
部員数	約30人	初心者数	0人
活動場所	第一体育館2階卓球場		
活動時間	第一体育館2階卓球場にて 月～金 17:00～ 土日 14:00～		
年間費用	部費	0円	遠征費 17000円 連盟等加盟費 6500円
	その他	部費は集めないが、ボール等を買う時に臨時でお金を集める予定 北見周辺の大会参加費も実費	
入部方法	部長へ連絡するか、卓球場に見学しにきてください！ Twitter も開設しているのでDMでも受け付けています！		

卓 球 部

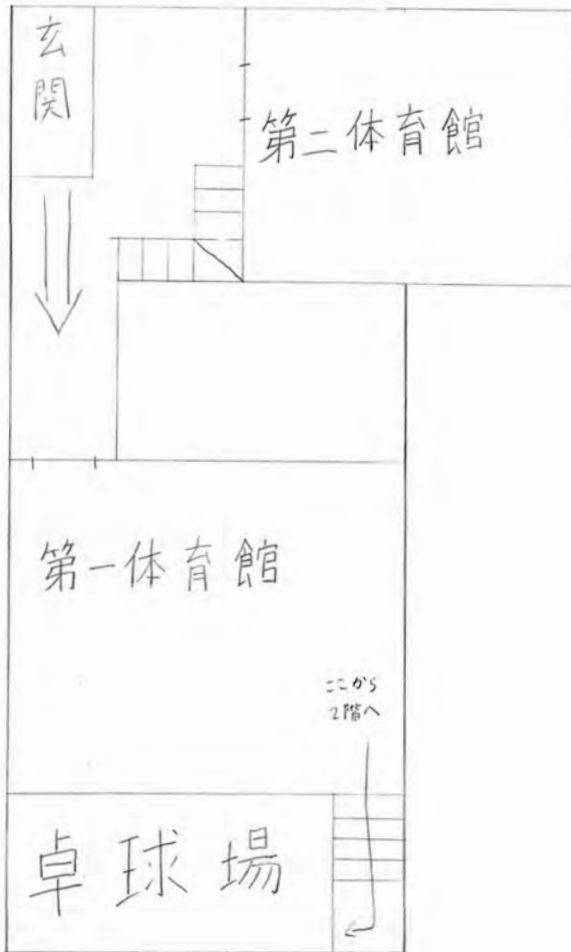

わかりにくい場所があります。地図を参考にしてください。

男子バスケットボール部

Web						
活動内容	練習：週2、3回ほど活動。 大会：年2回(6月・11月)ほど、大学の大会に出場。 年3回(1月・3月・10月)ほど、社会人の大会に出場。					
成績	特になし					
部員数	約30人	初心者数	5人			
活動場所	第1・2体育館					
活動時間	部員の集まれる時間を目処に活動(月ごとに変更)					
年間費用	部費	円	遠征費	円	連盟等加盟費	円
	その他 大会等で必要					
入部方法	部長まで連絡するか、直接練習(体育館)に来て入部でも大丈夫です。					

男子バスケットボール部



男子バレー部

Web						
活動内容	主に春季大会、秋季大会で4部上位に入ることを目標に週3~4回練習をしています。 北見市内の大会にも参加します。					
成績						
部員数	選手 11 人	マネージャー 1 人	計 12 人	初心者数	2 人	
活動場所	体育館					
活動時間	体育館入り口に練習する曜日と時間が書いてあります。 分からない人は下記の連絡先に連絡してください。					
年間費用	部費	0 円	遠征費	20,000 円	連盟等加盟費	5,580 円
	その他	部費が0円のため北見市内の大会に参加するときにかかる大会参加費がその場で、割り勘で集めるのでよろしくお願いします。(目安 3000円 ÷ 人数) ※東北海道6人制バレーボール選手権大会のみおおよそ7000円 ÷ 人数 おおよその金額なので変わることがあります。				
入部方法	下記の連絡先に連絡するか、練習日程を確認して練習時間に見学に来てください。					

男子バレーボール部 新入部員募集中!!



経験者はもちろん、初心者も大歓迎!!
現在初心者4人います！大歓迎です！
体を動かすことが好きな人、大学から
違うスポーツを始めたい人にオススメ!!
学年・経験を問わずバレーボールが好
きな人、興味がある人はぜひ一度体育
館まで見学に来てください。

マネージャーも募集してます!!



剣道部

Web					
活動内容	月・水・金曜日に練習しています。 練習時間は19:00~20:30です。 部員同士仲が良く、楽しく活動しています。				
成績					
部員数	10人	初心者数	2人		
活動場所	武道場				
活動時間	練習日 月・水・金曜日（皆が来れる日のみ） 練習時間 19:00~20:30				
年間費用	部費	1000円	遠征費 円	連盟等加盟費	5000円
	その他	遠征費は各大会によって異なります。			
入部方法	活動していない時もあるので、部長にメールを送ってください。 練習日での稽古や、見学の連絡をします。 その時に入部手続きができます。				

剣道部

入部お待ちしております！



サッカー部

Web			
活動内容	土日含めて週 2～3 回の活動を予定しています。 冬など、雪が積もっている時期のグラウンドが使えないとき、人数が集まらないときは、体育館を利用してフットサルを行っています。		
成績	特になし		
部員数	約 40 人	初心者数	毎年数人
活動場所	グラウンド、第一体育館		
活動時間	平日：だいたい 16：00～19：00 土日：午前中から昼までを予定しています。		
年間費用	部費	5,000 円	遠征費 状況次第円
	その他	連盟等加盟費 約 10000 円 部費は 5,000 円です。 大会など出る場合は遠征費や連盟等加盟費がかかりますが、参加不参加基本的に部員全員で話し合ってから決定します。 また、上記の連盟等加盟費はおおよその費用です。	
入部方法	経験者・初心者、男女問わずに誰でも歓迎します！上記の時間で活動していると思うので、参加せずに見学だけでも大丈夫です！ 興味がある人は部長の奥田まで連絡お願いします！		

サッカー部



弓道部

Web	https://twitter.com/KIT_kyudo		
活動内容	7月・10月に行われる大きな大会に向け日々練習を行っています。 大学の弓道場で練習しています。 経験者が多いですが、初心者でも基礎から教えるため安心して活動できます。 初心者も団体メンバーで活躍しています。		
成績	北海道地区大学体育大会 男子団体準優勝 全道学生弓道争覇戦男子Ⅰ部リーグ 全道学生弓道争覇戦女子Ⅲ部リーグ (令和元年度の結果)		
部員数	35人	初心者数	0人
活動場所	学内弓道場		
活動時間	月曜日～金曜日 16:30～19:00 (感染症対策時) 土曜日 9:00～12:00	18:00～19:15 10:45～12:00	
年間費用	部費	10000円	遠征費 その都度
	その他	部費は予定額 地方大会参加費：その都度	
入部方法	見学に来ていただければ、入部手続きができます。 Twitter、メールでも気軽にお声掛けください。		

弓 道 部

初心者大歓迎！！
見学ぜひ！！



来たれ！

弓道部



バドミントン部

Web						
活動内容	<p>基礎打ち→ノック or パターン練習→ゲーム</p> <p>※人数や大会直前の場合、多少メニューを変更しますが基本的にはこのような流れで練習を行います。</p>					
成績	<p><主な大会></p> <p>4月 北海道学生バドミントン春リーグ 9月 北海道学生バドミントン秋リーグ 11月 北海道学生バドミントン会長杯 12月 北海道学生バドミントン新人戦大会</p>					
部員数	42人	初心者数	約10人			
活動場所	北見工業大学第2体育館					
活動時間	<p>週5日(平日3日、休日2日)</p> <p>平日の時間 18:30-19:45 19:00-21:00 土日の時間 11:00-12:15 12:15-13:30</p> <p>※新型コロナウイルスにより時間が短くなっています。また、時期により時間の変更有</p>					
年間費用	部費	12000円	遠征費	-円	連盟等加盟費	-円
	その他	遠征等、連盟等加盟費は出場する大会によります。				
入部方法	活動時間に直接体育館に来てもらう、または、下記の連絡先に連絡ください。					

バドミントン部

男女問わず初心者経験者大歓迎！！

バドミントンに興味がある人
大学から始めたい人
実際にバドミントンしたい人
どの部活に入るか悩んでいる人 etc.

道具が無くても見学OK！
悩んでいる人はぜひ見学・体験に来てください！
困っていたら優しい先輩方が対応します！！



サイクリング部

Web	https://twitter.com/kit_cyclingclub 他、Facebook 等あります！		
活動内容	<p>日帰り、宿泊問わず北海道の名所や雄大な景色を求めてサイクリングや旅をします。その他にもキャンプやBBQ、ワカサギ釣りやスキー&スノボ等、自転車に関係ないアウトドア活動も行っています。</p> <p>また、一部ですがレースにも力を入れており、過去には北海道選抜としてツール・ド・北海道国際大会へ出場した事もあり、それを目指して日々努力しています。部員のみならず、性別問わずサポート(マネージャー)も大募集しています。</p>		
成績	<p>レース</p> <ul style="list-style-type: none"> ・エンガル・サン・ロード クリテリウム S-3 優勝、ロードレース S-3 4位入賞 ・ニセコクラシック 70km オープンレース S-3 優勝 ・ツール・ド・北海道市民ステージレース 2nd Stage 中級 山岳ロイズ賞 3位 ・北海道自転車競技連盟年間ポイントランキング S-3 3位 <p>旅</p> <ul style="list-style-type: none"> ・北海道一周達成 ・道内 1000m 級峠制覇 ・自動車道標高日本一(乗鞍畳平 2702m) & 国道標高日本一(渋峠 2172m)到達 		
部員数	45人	初心者数	30人
活動場所	<ul style="list-style-type: none"> ・全ての走行可能な道路 ・トレーニング室(冬季メイン) 		
活動時間	<ul style="list-style-type: none"> ・基本的なサイクリングイベント 9:00~17:00 ・その他 活動したい時ならいつでも 		
年間費用	部費	0円	遠征費 5,000円*1 連盟等加盟費 6,000円*2
	その他	<p>*1:活動内容(レース主体 or サイクリング主体)や参加頻度により変化 *2:レースやる方のみ 重要!! 自転車は各自購入することとなります。 ロードバイク:8万~、MTB&クロスバイク:5万~、 グラベルロード&シクロクロス:10万~</p>	
入部方法	<p>部長宛にメールまたは電話してください</p> <p>ほぼ全員が大学から始めた初心者です!! なお自転車の購入時期は入部後の人がほとんどです。 活動に興味あれば気軽に連絡してください!!</p>		

サイクリング部



サイクリング部
部員・マネージャー
大募集！！

陸上競技部

Web									
活動内容	大会に向けた練習、各種競技会やマラソンなどへの参加 体づくり								
成績	<p>昨年は、コロナのため大会がなかったので一昨年の大会結果です。 オホーツク秋季陸上競技大会 男子 100m 4 位 男子走り幅跳び 2 位 男子 1500m 8 位 男子 5000m 8 位</p> <p>北海道学生陸上競技対校選手権大会参加 オホーツク選手権参加 オホーツク陸協記録会参加 等</p>								
部員数	25 人								
	初心者数 2 人								
活動場所	<p>夏季：東陵公園陸上競技場、学内グラウンド、体育館 2 階トレーニングルーム 冬季：体育館 2 階トレーニングルーム、体育館</p>								
活動時間	<p>週 2～4 日 平日 16：30～18：00 土日・祝日 9：30～12：00</p>								
年間費用	<table border="1" style="width: 100%; border-collapse: collapse;"> <tr> <td style="width: 25%;">部費</td> <td style="width: 25%;">1,000 円</td> <td style="width: 25%;">遠征費</td> <td style="width: 25%;">3,000 円程度 の補助有</td> </tr> <tr> <td></td> <td></td> <td>連盟等加盟費</td> <td>5,800 円</td> </tr> </table>	部費	1,000 円	遠征費	3,000 円程度 の補助有			連盟等加盟費	5,800 円
	部費	1,000 円	遠征費	3,000 円程度 の補助有					
		連盟等加盟費	5,800 円						
	<p>陸上競技場の使用量：シーズン券 3000 円 その他 ※連盟加盟費は地区によって異なります。(大会に参加しない人は不要)</p>								
入部方法	<p>部長に連絡するか、または練習場所に来てください。 (練習場所は変わることがあるので、まず連絡することをお勧めします。)</p>								

陸上競技部

陸上競技部

こんにちは！陸上競技部です。

現在、陸上競技部は 25 人で活動しています。

経験者、初心者ともに大歓迎です！

走る・跳ぶ・投げるが好きな人っています。

興味のある人は部長まで連絡をお願いします。



硬式野球部

Web						
活動内容	<p>夏季は平日、土日は午後からグラウンドで、冬季は体育館で週 2 程度練習しています。6 月からは大会にも参加します。</p> <p>初心者、経験者問わず、どなたでも大歓迎です！バイトやサークルの掛け持ちをしても問題ありません。現在マネージャーは 4 人いますが、マネージャーに方も大募集しています！楽しく自由な大学野球を楽しんで一緒に大学生活を謳歌しませんか？</p>					
成績	<p>春季リーグ 2 部 3 位</p> <p>秋季リーグ 2 部 5 位</p>					
部員数	8 人（マネージャーを除く）	初心者数	0 人			
活動場所	北見工大グラウンド（冬季：体育館）					
活動時間	<p>平日放課後 できる日</p> <p>土日 13:00～17:00</p>					
年間費用	部費	—円	遠征費	—円	連盟等加盟費	—円
	その他	<p>部費、遠征費は備品等を購入したとき、遠征に行ったときに、費用を部員数で割る形になります。</p> <p>連盟加入費に関しましては、1 年生は払わなくてかまいません。</p> <p>なので、サークル加入の時点でかかる費用はなしと考えていただいて大丈夫です。</p>				
入部方法	<p>部長または部員に連絡してもらるか、練習場所に見学に来てください。</p> <p>また、硬式野球部のツイッターに連絡していただいてもかまいません。</p>					

硬式野球部

入部お待ちしております！



ローンテニス部

Web	なし			
活動内容	ローンテニスとは硬式テニスのことです！ 高校のような毎日の活動ではありません。週 2～3 回練習や試合形式を行っています。 大会が近くなれば実践的なメニューが多くなります。			
成績	全日本大学対抗テニス王決定試合 北海道地区予選 4 部リーグ 3 位 その他 北見市や周辺地域での一般大会の参加（自由） 男子、女子、ミックスで様々な賞をもらっています！			
部員数	約 30 人	初心者数	10 人前後	
活動場所	夏：全天候テニスコート、東陵公園など 冬：体育館			
活動時間	夏：週 2～3 回 17：00～19：00（全体練習） （ナイター使用で 21：00 まで可能） 冬：週 2 回前後 時間は 2 時間半 ※上記以外でも活動することがあります。			
年間費用	部費	5000 円	遠征費 10000 円前後	連盟等加盟費 2000 円
	その他	各大会の参加費 初心者の方であればラケットなどの道具費 （体験用に貸し出しは出来ます。）		
入部方法	見学（顔合わせ）に来てくれた際に入部届を渡すのでそちらを提出してください。 または、部長まで連絡してください！			

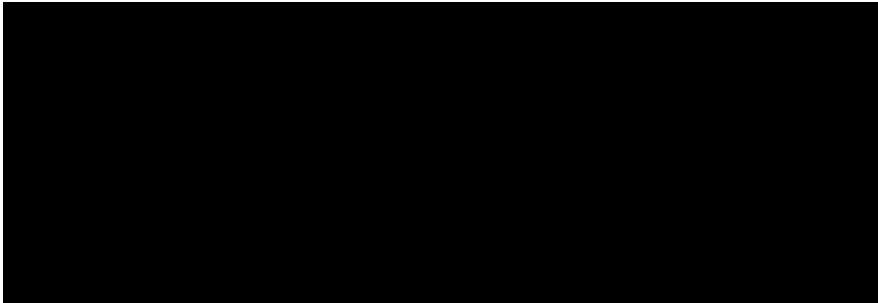

ローンテニス部

ローンテニスとは何か疑問に思っている人がいるかと思いますが、硬式テニスのことです。

ガチでやりたい人、初心者、マネージャーどんな人でも大歓迎です！ みんなでテニスを楽しみましょう！



女子バスケットボール部

Web	なし					
活動内容	<p>週 2 回、体育館で活動を行っています。 先輩、後輩関係なく仲のいい部活です。 練習内容は、ドリブル練習、シュート練習、パス練習など厳しいものではありません。 大学で軽く体を動かしたいという方、初心者の方、経験者の方、女子の先輩が欲しい方などどなたでも大歓迎です!</p>					
成績	なし					
部員数	8 人	初心者数	5 人			
活動場所	体育館					
活動時間	<p>週 2 回 曜日、時間などは体育館入口に掲載されています。 わからない人は部長に連絡ください。</p>					
年間費用	部費	0 円	遠征費	0 円	連盟等加盟費	0 円
	その他					
入部方法	以下の部長の連絡先に電話やメールしてください。 見学だけでも OK です!					

女子バスケットボール部 部員大募集!!!

みんなで一緒にバスケしましょう!
初心者・経験者問わず大歓迎!
気になる方はとりあえず
体育館へ!



航空部

Web						
活動内容	航空部は北見農道離着陸場にて毎週末活動しています。グライダーに乗って広い北海道を空から楽しむことができる唯一の部活だと思います。同じ飛行場で活動している社会人の方たちとともに活動しており、一人で飛べるようになるために指導もしてくれます。またグライダーのメンテナンス・解体も自分たちで行っており無線などの機器に触れたり、工具類を使つての作業を通して工学部としての基本的な知識も身につくことができるのではないかと思います。空は怖くて飛びたくないけど整備したい！と思ってる人や純粋に空を飛びたい人、両方とも大歓迎です！体験搭乗や説明会の開催日は twitter 等で告知します！@kitamifc1					
成績	国家資格である航空無線技士は活動に必要なためほぼ全員が取得。 ソロフライト経験者 2 名					
部員数	24人	初心者数	24人			
活動場所	相内にある北見農道離着陸場にて活動 (送迎あり)					
活動時間	4 月から 11 月上旬までの土日祝日 8時から日没まで 冬季の活動はないのでスノーボードなどの冬季スポーツとも兼部しやすい！！					
年間費用	部費	円	遠征費	円	連盟等加盟費	10000 円
	その他	ウィンチ曳航：1500 円 飛行機曳航：4500 円 ガソリン代：月 500 円程度 必要に応じてその都度徴収。				
入部方法	下記の連絡先までご連絡ください。					

航 空 部

北
見
て
し
か
て
き
な
い
こ
と
し
ま
せ
ん
か
?

航空部部員大募集!!

わからないことがあれば直接DMへ!
[Redacted]
Twitter: @kitamifc1

軟式野球部

Web	Twitter (@kit_baseball)					
活動内容	<p>大学でもちょっと野球を気軽にやってみたい人。 練習だけでなく試合もしてみたい人。大歓迎！！ 野球を楽しむことが一番で、きつい練習などありません！ マネージャーも募集してます。</p> <p>一緒に野球しようぜ！</p>					
成績	令和元年度北見市杯 優勝					
部員数	7人	初心者数	4人			
活動場所	夏季：グラウンド 冬季：体育館					
活動時間	夏季：土曜 10時から 12時半まで 冬季：体育館割り当て次第					
年間費用	部費	5000円	遠征費	0円	連盟等加盟費	0円
	その他	連盟参加費は部費から。 新入部員はユニフォーム代（6000円）費を別に集金します。				
入部方法	部長又は部員に連絡。 活動時にグラウンド、体育館に来てください。					

軟式野球部

経験者も未経験者も関係なく一緒に楽しく野球しましょう！

ぜひ一度遊びに来てください



**土曜日10時にグラウンドで
待ってます！！！！！！**

カーリング部

Web	http://kitcc.wiki.fc2.com/		
活動内容	<p>昨年10月から工大前に「アルゴグラフィックス北見カーリングホール」がオープン。これにより一年を通してアイスの上で練習ができるようになりました。カーリングは体力も大事なので、体育館で筋力トレーニング、体幹トレーニング、スイング力をつけるために練習をしています。入部しているほぼすべての人が大学からカーリングを始めています。一緒にカーリングをしてみませんか？</p>		
成績	<ul style="list-style-type: none"> ・第39回北海道カーリング選手権大会兼アルバータ杯カーリング大会 女子の部 2位 ・第13回全農日本ミックスダブルスカーリング選手権大会 4位 ・第28回北海道ジュニアカーリング選手権大会 男子の部 5位 		
部員数	50人	初心者数	7人
活動場所	<p>体育館 アドヴィックス常呂カーリングホール アルゴグラフィックス北見カーリングホール</p>		
活動時間	<p>17:15~18:30、19:45~21:00のどちらかで週2回の体育館練習。 氷上練習はその都度時間が異なります。(週4回程度)</p>		
年間費用	部費 16000 円 予定	遠征費 未定	連盟等加盟費 6000 円
	その他 その他、詳しい年間費用は別途説明いたします。		
入部方法	<p>下記の部長に連絡 顔合わせ会の参加 体育館練習の見学 入部お待ちしております。</p>		

カーリング部

入部
お待ちしております！

山岳部

Web	https://sites.google.com/view/kitwall		
活動内容	<p>週一回の部会で計画、準備、反省をする。</p> <ul style="list-style-type: none"> ・登山部門 日帰り テント泊 縦走 バックカントリー 仁頃山清掃登山 ・クライミング部門 ボルダリング ロッククライミング スラックライン クライミング部門の管理する「きつとうお〜る」の運営 「学園祭」や「きたみワッカマツリ」などイベントでのクライミングウォール作り、運営 ・全体 グレンデスキー 		
成績	<p>5月～10月 活動自粛</p> <p>11月 摩周岳 西別岳 藻琴山 「きつとうお〜る」運営再開 12月 1月</p>		
部員数	40人	初心者数	37人
活動場所	北海道		
活動時間	<p>部会（全体） 月1回 18時～ 第1火曜 （登山部門） 週1回 18時～ 火曜 （クライミング部門） 月1回 18時～ 第一月曜</p> <p>登山 月1回（日帰りまたは泊り） クライミング 週1回</p>		
年間費用	部費	半年 2000円	遠征費 -円
	その他	<p>連盟等加盟費 4600円</p> <p>山岳保険が年 4600円（クライミングのみの場合 年 3200円） 遠征費 各々負担</p> <p>個人装備代（登山部門） 必要最低限 ザック、雨具、登山靴</p>	
入部方法	<p>下記連絡先に連絡してください。（Twitter、Facebook 也可） 部会や説明会で入部届を渡します。</p> <p>登山部門とクライミング部門の2部門があります。主に登山部門は屋外、クライミング部門は屋内です。もちろん片方の入部でも構いません！お気軽にご連絡ください。</p>		

山 岳 部



北見工業大学 山岳部



- 登山部門とクライミング部門があります。
(片方だけの入部も可能です。)
- 道内の山に月に一回ほど登山に行っています。
- クライミングジムの製作・運営をしています。↓

Twitter : @kit_alpineclub

部会 : 毎週 火曜日18:15からB213教室等で実施



ソフトテニス部

Web						
活動内容	ソフトテニス経験者はもちろん初心者の方も大歓迎です！ 夏は外のコート、冬は体育館の中で活動しています。 楽しくを第一に活動しているので気軽にどうぞ！ 社会人の方もいる大会に出ることもあるのでがっつりやりたい人にもおすすめです！					
成績						
部員数	16人	初心者数	4人			
活動場所	夏：工大テニスコート、東陵運動公園テニスコート 冬：体育館					
活動時間	週2回ほど 冬は体育館の割り当てによって変動します。					
年間費用	部費	円	遠征費	円	連盟等加盟費	6000円
	その他 大会によってそれぞれ参加費等の費用がかかります。					
入部方法	下記の連絡先に連絡してください！ もしくは見学に来ていただいてもかまいません！体験もできます！					

連絡お待ちしております！！

活動場所

夏：工大テニスコート

冬：体育館



ワンダーフォーゲル同好会

Web			
活動内容	このサークルは、バーベキュー、ドライブ、キャンプ、登山、ワカサギ釣りなどのアウトドアアクティビティを中心としたさまざまな活動を行っています。北海道やオホーツクを満喫したいと思っている人はぜひ、入部をお待ちしております。ワンダーフォーゲル同好会に入部を考えている人や詳しい情報を知りたい方は、お気軽にご連絡ください。		
成績			
部員数	76人	初心者数	76人
活動場所	北海道内		
活動時間	活動によって異なります		
年間費用	部費	0円	遠征費
	連盟等加盟費		
	その他 費用は活動ごとに参加者から徴収します		
入部方法	部長宛てに直接ご連絡ください		

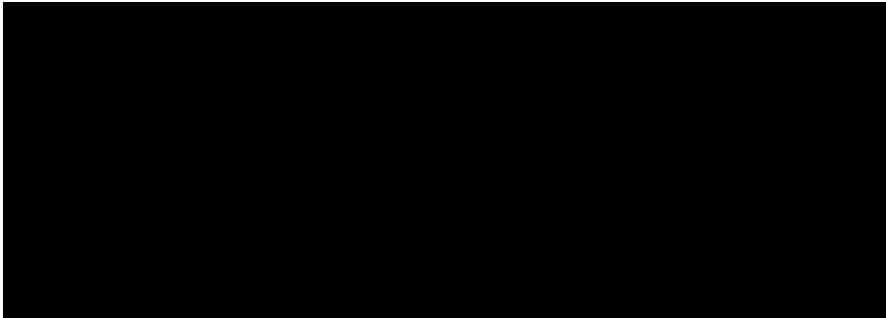



ダンス同好会

Web	Twitter (@crame_kit) Instagram (@crame_dance)					
活動内容	6月 北見工業大学祭 帯広畜産大学寮祭 ダンスショー 7月 北見ほんちまつり ダンスショー・コンテスト 10月 帯広畜産大学学祭 東京農業大学収穫祭 ダンスショー 11月 TRY! (道東5大学合同ダンスイベント) 12月 東京農業大学クリスマスショーケース 学年最強 ダンスバトル その他 BLEND OF DRESS 等 イベント、バトル、ワークショップ、練習会に数多く参加					
成績	北見ほんちまつりダンスコンテスト：準優勝（ショーケース：hiphop） 学年最強道東予選：優勝（バトル：lock） 東京農業大学収穫祭：準大賞（ショーケース） <div style="text-align: right;">等</div>					
部員数	約 30 人	初心者数	ほぼ全員			
活動場所	C 棟 2 階（武道場・体育館・アトリウム・その他いろいろ）					
活動時間	好きなときに好きだけ					
年間費用	部費	0 円	遠征費	0 円	連盟等加盟費	0 円
	その他	イベントごとに参加者から集金				
入部方法	練習&体験会へ！ Twitter の DM ・ Instagram の DM へ！ 部長へのメール・ショートメールでも OK！					

ダンス同好会

CraMe

ダンス同好会CraMeです！

ダンス経験者
ダンスに興味がある方
ダンスを見るのが好きな方
音楽に興味がある方
なんとなく踊りたい気分の方
初心者大歓迎です！



私たちと一緒に
たくさん踊って
たくさん遊みましょう！



お待ちしております！



CRAME_DANCE

Instagram ↑



Twitter ↑



紹介動画もご覧ください↑

スノーボード同好会

Web	Twitter @KIT_SnowBoard Instagram @kit_snowboard					
活動内容	<p>冬にスノーボードをします！</p> <p>北海道ならではのパウダースノーを楽しめます！</p> <p>グラトリ、キッカー、カービングなんでも挑戦できます！</p> <p>初心者のひとから上級者までいるので様々な人と交流できます！</p>					
成績	<p>大会に出場などはありません！</p> <p>SAJ スノーボード検定などを取ることができます！</p> <p>もちろん大会にチャレンジしたい人 ok です！</p>					
部員数	25人	初心者数	10人			
活動場所	<p>ノーザンアークスリゾートスキー場（大学から車で約 15 分）</p> <p>富良野スキー場（車で 3 時間半）19 歳、20 歳は割引あります！</p>					
活動時間	<p>平日の空コマ</p> <p>土日に行く人が多いです！</p>					
年間費用	部費	0円	遠征費	5000円位	連盟等加盟費	0円
	その他	スノーボード一式の道具（ウェア、ブーツ、板、その他）のみです ものによって変わりますが、2万円～から揃えられます				
入部方法	Twitter, Instagram の DM、電話、メールにてご連絡下さい！					

スノーボード同好会



Twitter @KIT_SnowBoard



Instagram kit_snowboard

北海道を楽しめ



北見工業大学
スノーボード部

男女バレーボール同好会

Web	https://twitter.com/kit_mixvolley					
活動内容	基本的に週3回、初心者・経験者、男・女問わず活動しています。また顧問の春木有亮先生にも参加していただいて仲良くサークル内でバレーボールの試合をして楽しんでいます。					
成績	現在大会などへの参加はしていません。					
部員数	40人	初心者数	30人			
活動場所	体育館					
活動時間	基本的に週3回 曜日や時間等の詳細は体育館に貼付されている体育館割り当て表、もしくは上記 Web の Twitter にアクセスして参照してください。					
年間費用	部費	0円	遠征費	0円	連盟等加盟費	0円
	その他					
入部方法	活動している時に体育館に来てください。					

男女バレーボール同好会



初心者、経験者関係なし！！
わいわい楽しく
バレーボールをしませんか??

アイスホッケー部

Web	Twitter @kit_hockey					
活動内容	<p>夏季はトレーニングルームや体育館でフロアボールや陸トレをしています。冬季はホッケーリンクにて氷上練習をしています。また、社会人クラブや少年団との合同練習もしています。道具の貸し出しもOKです。みなさんの入部お待ちしております。</p> <p>創部してまだ短いホッケー部です。先輩たちはみんな親切でいい人たちです。未経験多数なので誰でも歓迎です。選手、マネージャーともに大募集です。私たちと工大ホッケー部を築き上げましょう！</p>					
成績	2019 北海道フロアボール大会 出場					
部員数	約10人	初心者数	多数			
活動場所	<p>夏季：体育館、工大グラウンド、トレーニングルーム</p> <p>冬季：体育館、北見市民スケートリンク、トレーニングルーム</p>					
活動時間	<p>土日13:00~15:00程度</p> <p>見学、体験等大歓迎です。ご希望の方は部長へご連絡ください。</p>					
年間費用	部費	5000円	遠征費	0円	連盟等加盟費	0円
	その他 リンク貸し切り代など					
入部方法	<p>部長へ連絡をお願いします。部のTwitterアカウントでも大丈夫です。</p> <p>メールの場合は所属学科、名前を明記してください。</p> <p>Twitter：@kit_hockey</p>					

アイスホッケー部

アイスホッケー部

皆さんも僕たちと一緒にアイスホッケー、フロアボールやりませんか！

連絡待ってます



ボクシングサークル

Web						
活動内容	<p>体育館割り当てをまだもらっていないので、部員の要望を受け合間を見て活動しております。</p> <p>経験者が2人で他は初心者のため、経験者2人が教えています。</p> <p>ダイエットしたい方や、強くなりたい方はボディーを殴られることを覚悟して、入部をしていただきたいです。</p>					
成績	前年度部を結成したため、ありません。					
部員数	10人	初心者数	2人			
活動場所	第一体育館 第二体育館					
活動時間	<p>時間は特に決まっていません。</p> <p>練習時間は3時間以上になることはありません。</p>					
年間費用	部費	0円	遠征費	0円	連盟等加盟費	0円
	<p>前年度結成のため、部費などは今後部員で話し合っ決めていきたいと考えております。</p> <p>その他</p>					
入部方法	部長である伊藤 呼人(いとう よひと) 地域未来デザイン工学科 4年にメール、または電話をして入部希望を伝えてください。					

ボクシングサークル

あなたはスリムな体を手に入れたいですか？

Do you want a slim body?

ハンドボール部

Web						
活動内容	<p>夏も冬も第一体育館でボールを使った練習しています。 初めての人でも、経験者が基礎から丁寧に教えてくれます。 初心者・経験者、男性・女性問いませんのでハンドボールに興味がある人は大歓迎です。 マネージャーも募集中です。</p> <p>皆さんの入部をお待ちしております！</p>					
成績	特にありません。					
部員数	14 人	初心者数	10 人			
活動場所	<p>夏季:第一体育館、トレーニングルーム 冬季:第一体育館、トレーニングルーム</p>					
活動時間	週 3~4 回で 2 時間~2 時間半程度です。					
年間費用	部費	0 円	遠征費	0 円	連盟等加盟費	0 円
	その他 部費は今の所 0 円です。					
入部方法	下記の部長のメールアドレスまでご連絡いただくか、練習場所までお越しください。					

ハンドボール部



ラグビー部

Web						
活動内容	週 2~4 の練習 北見タグラグビー大会に向けて練習 基礎のパス&キャッチ ルールに沿った作戦立 コミュニケーション 地域のラグビークラブや高校との練習					
成績	北見タグラグビーフェスタ 1 勝 2 敗第 7 位 2 勝 1 敗第 5 位					
部員数	11 人	初心者数	8 人			
活動場所	体育館・グラウンド					
活動時間	1 時間から 2 時間					
年間費用	部費	0~100 円	遠征費	0 円	連盟等加盟費	0 円
	その他 特になし。					
入部方法	練習しているところに来ていただけるとこちらから声かけるのでグラウンドや、体育館に来ていただければうれしいです。					

ラグビー部

ラグビー部

2019年 Rugby World Cup

ラグビーワールドカップを見て

少しでもラグビーに興味が出た人

ラグビーグラウンドで待っているの

男女問わず来てください！

15人制ラグビー

7人制ラグビー

タグラグビー

タックルのないタッチラグビー



やってみたい人体験でもいいので来てください！

マネージャー大募集！

ほとんどが初心者です。

普段、グラウンドか体育館で

11時～12時までやっています！

分からない事があれば

ラグビー部だと思われる人に聞いてください！

Nociws

Web	http://nociws.jp		
活動内容	ロケットや人工衛星を制作して宇宙開発を行い、惑星間航行を目指します。		
成績	スペースプロープコンテスト2018 ロケット部門 優秀賞 能代宇宙イベント2019 共同実験 モデルロケット2 機打ち上げ成功		
部員数	14人	初心者数	14人
活動場所	空き教室		
活動時間	不定		
年間費用	部費	年間1万円	遠征費
	連盟等加盟費		
その他	各地で行われる共同実験等に参加する場合は交通費などがかかります。		
入部方法	見学だけでも構いません。気軽に部長にご連絡ください。 知識は必要ありません。 ロケットを作ったことがある人なんていないので、皆が初心者です。		

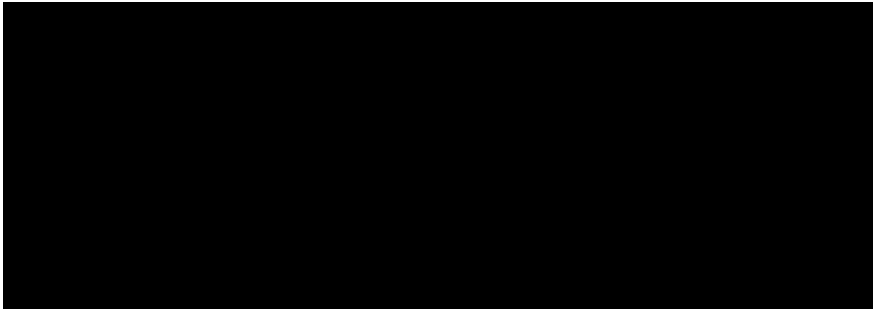

N o c i w s

世界を宇宙に広げよう

合気道部

Web			
活動内容	<p>毎週火曜、第二第四土曜が稽古日です（変更になることもあります） 数か月に一度、演武会や昇級審査があります。 その人それぞれのレベルに適した技を練習できます。 体術のみではなく棒術や剣術の稽古を行うこともあります。</p>		
成績	特になし		
部員数	5人	初心者数	4人
活動場所	北見市武道館		
活動時間	<p>通常であれば火曜日：19時～21時 土曜日：17時～19時 の二時間です</p>		
年間費用	部費	月 2500 円	遠征費 ほぼ無し
	その他	<p>連盟等加盟費 1850 円 北見市武道館で行われている大東流合気道術のお稽古に参加させていただく形での活動となりますので、月謝として毎月2500円かかります。 また、一年に一度スポーツ保険に加入していただくため1850円必要です。</p>	
入部方法	顧問教員もしくは部長に連絡をお願いします。見学も随時受け付けております		

合気道部

見学・入部お待ちしております！



去年設立された少人数サークルですが、アットホームで
緩やかな活動ができます

誰しも最初は初心者ですので難しく考えず、一度見学に
いらしてください。お待ちしております！

経験者の方も未経験者の方も大歓迎です